



組合キャラクター
「ピンくん」

2026年度前期・教室参加者 6月・7月・8月・9月

募集のお知らせ

保存版
だよ!!

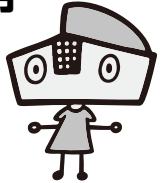

利彩館マスコット
「リプらちゃん」

つるし飾り教室

日時 6月4日(木)
7月9日(木)
10:30~16:00
定員 2回コース 8名
作品 ミニつるし飾り
(桃、鳩、蝶々)



持物 裁縫道具、糸 (ピンク、白、緑、赤)
材料費 700円
※布地はこちらで用意します。

木彫り教室

日時 6月13日(土)
10:30~16:00
定員 8名
作品 花のブローチ作り
持物 彫刻刀
(無くても可)
材料費 500円



着物リフォーム教室

日時 6月20日(土)
7月18日(土)
10:30~15:00
定員 2回コース 8名
作品 Tブラウス
持物 着物や羽織、ほどこいて洗って、アイロンをかけたもの。
布地は綿、薄い布、浴衣、洋服地可。
裁縫道具、ものさし、掃除用ローラー
材料費 500円
※ミシンはお貸しいたします。
※布地を用意できない方には別途1,000円程度で用意します。



グラスアート教室

日時 7月4日(土)
7月25日(土)
10:30~13:00
作品 メガネケース
材料費 1,000円



日時 8月8日(土)
10:30~13:00
作品 万華鏡
材料費 900円
定員 各日10名



小学生以上(小学生は保護者同伴)
持物 はさみ、カッター、セロハンテープ
※材料はこちらで用意します。

さき織り教室

日時 7月11日(土)
10:30~16:00



定員 5名
作品 コースター
ランチョンマット
持物 綿古布 (浴衣、Tシャツ等)
風呂敷き大2枚分位(裂いて使います)
並太又は中太の毛糸 (ある方)
はさみ

~夏休み企画~親子木工教室

日時 8月1日(土)
8月2日(日)
8月9日(日)
8月15日(土)
10:30~15:00



定員 各日8名
大人のみ参加可
小学生以上
(小学生は保護者同伴)
作品 ミニイス
ミニプランター
棚、自由作品
持物 小学生はうわばき
材料費 400円
※自由作品は材料を持参してください。

希望作品を明記
してください

布ぞうり作り教室

日時 9月5日(土)
10:30~16:00
定員 5名
作品 布ぞうり
持物 木綿地 (洗ってアイロンをかけた浴衣等)
布幅6~7cmに裂き、長さ2mくらいを20本
裁縫道具
材料費 300円



おもちゃクリニック

5月24日(日)
13:00~15:00当日受付
(先着順) (16:00まで)
※修理代無料
(場合により実費負担あり)



組合キャラクター
「ソーダイくん」

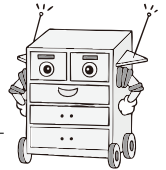

※志木・新座・富士見市民(在勤・在学含む)が対象です。
※都合により教室が開催されない場合がありますので、予めご了承の上、お申込みください。
※教室作品は、利彩館1階に展示してあります。
※締切後、定員に満たない場合、電話で受け付けております。

必要事項

- ① 教室名
● グラスアートは希望日
● 木工教室は希望日と希望作品名
- ② 氏名
※小学生は、学年と保護者名を明記
- ③ 住所
- ④ 電話番号・FAX番号

申込み方法

全教室、往復はがき又はFAX、直接利彩館受付への持参でも受け付けます。5月12日(火)必着

- 申込者は右記の〈必要事項〉を記入してください。
- ① 往復はがきの方の抽選の結果は返信はがきにて案内します。
 - ② FAXの方は049-254-5722へ送信してください。
抽選結果はFAXにて案内します。
 - ③ 受付へ持参の方は、**自分宛てのはがきを持参してください。**
※1教室につき1枚(定員を超えた場合は抽選)です。

<往復はがきの書き方>

□往信用 (おもて) △返信信用 (うら)

△返信信用 (おもて) □往信用 (うら)

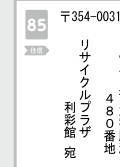

※注意
返信用はがきの裏面は、何も記入しないでください。

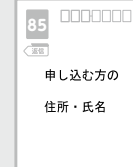

必要事項を記入してください。

リサイクルプラザ利彩館

〒354-0031 富士見市大字勝瀬480番地 TEL 049-254-1160