



志木市



新座市



富士見市

2026 令和8年 5月 NO.58

●編集・発行
志木地区衛生組合
〒354-0031
富士見市大字勝瀬480番地
TEL 049-254-1125
FAX 049-254-5722

広がる輪

捨てる前に確認！！

リチウム蓄電池等は 放電・絶縁を！

近年、リチウム蓄電池等が原因とみられるごみ処理施設での火災が増えています。火災が発生すると、ごみ処理が行えなくなるだけでなく、ごみ収集が停止してしまうおそれがあります。

こうした火災事故を未然に防ぐために、リチウム蓄電池等を集積所に出す際は、あらかじめ「放電」・「絶縁」を行い、お住まいの市の分別ルールに従ってお出してください。

集積所に出す前にチェックを

放電はしましたか？

リチウム蓄電池等は、電気が残ったまま捨てると、衝撃などで発火するおそれがあります。

「放電」とは、電池に残っている電気を使い切ることです。

火災事故を防止するため、必ず電気を使い切ってから出してください。

放電前



放電後



バッテリー残量ランプが表示される



バッテリー残量ランプが表示されない



絶縁はしましたか？

「絶縁」とは、電池の端子(電気が流れる部分)をテープで覆うことです。

電池の端子が他の金属などに触れると、ショートして発火するおそれがあります。

絶縁テープ等(セロハンテープ、ビニールテープ)で端子部分を覆ってから出してください。

絶縁前



絶縁後



電極部がむき出しになっている



電極部がテープで覆われている

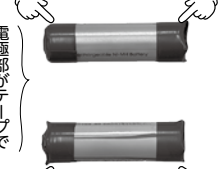

お知らせ

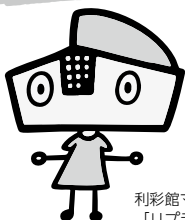

利彩館マスコット「リプラちゃん」

平成9年より29年間にわたり発行してきた広報「広がる輪」は、今回号からデジタル版として新たに生まれ変わります。

組合の各種情報は、組合ホームページにも掲載しておりますので、ぜひご覧ください。



◀広がる輪デジタル版掲載ページ



◀志木地区衛生組合ホームページ

★ゴールデンウィーク中の粗大ごみの自己搬入のご案内

受入日程	4月			5月									11日(月) 以降は 通常通り
	29日 (水・祝)	30日 (木)	1日 (金)	2日 (土)	3日 (日・祝)	4日 (月・祝)	5日 (火・祝)	6日 (水・振)	7日 (木)	8日 (金)	9日 (土)	10日 (日)	
	×	○	○	○	×	×	×	×	○	○	○	×	

※粗大ごみ限定の受付になります。可燃・不燃・資源ごみは、収集日に集積所へお出しく下さい。

※自己搬入の受付は、月～土曜日(祝日・年末年始を除く・土曜日は午前のみ)午前9時～11時30分、午後1時～4時です。

※環境センターへ自己搬入する場合は、集積所に出すときと同じルールで分別してから搬入してください。



混雑により、受付から処理手数料の納付まで1時間半から2時間かかることがあります。

【有料】粗大ごみの自己搬入方法 —ごみの受入れ手続き—

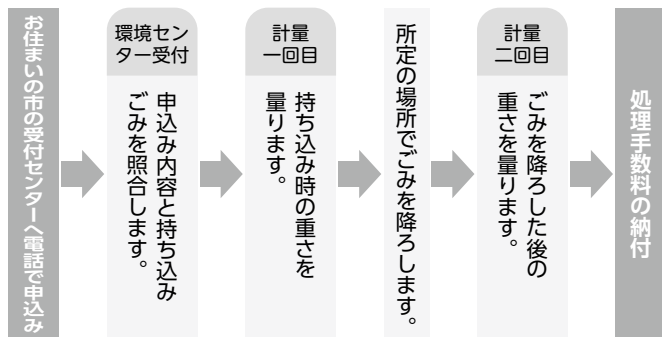

右記の番号からお申込みください。	志木市粗大ごみ等受付センター	☎048-473-5311
	新座市粗大ごみ受付センター	☎048-479-5300
	富士見市粗大ごみ受付センター	☎0570-001-530

再生家具の抽選販売

申込期間	抽選日
5月1日(金)～5月15日(金)	5月16日(土)
6月2日(火)～6月14日(日)	6月16日(火)
7月1日(水)～7月15日(水)	7月16日(木)
8月1日(土)～8月15日(土)	8月16日(日)
9月1日(火)～9月15日(火)	9月16日(水)
10月1日(木)～10月15日(木)	10月16日(金)

再生家具の
販売・展示

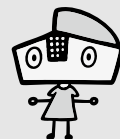

利彩館に
来てね!!

- ・一世帯2点までお申込みできます。
- ・抽選会(午前10時30分～)は、どなたでも自由に参加できます。
- ・申込み最終日の受付は、午後4時までです。
- ・抽選後キャンセルがあったときは、申込み順に連絡いたします。

◎開館時間 午前10時～午後5時

◎休館日 月曜日(月曜日が祝日の場合は次の平日)、年末年始

☆ダイオキシン類(排ガス)測定結果☆ 単位: ng-TEQ/m³N

施設名・測定日	国基準(以下)	組合独自基準(以下)	測定値	
富士見環境センター	1号炉 R7.11.16	5	1	0.15
	2号炉 R7. 7. 1	5	1	0.28
新座環境センター	東工場 R7.10.27	1	0.05	0.0000066
	西工場 R7.10.28	5	0.5	0.052

☆排ガス測定結果☆

測定項目・施設名・測定日	ばいじん g/m³N			硫酸酸化物 m³N/h			窒素酸化物 ppm		塩化水素 mg/m³N	
	富士見	新座東	新座西	富士見	新座東	新座西	富士見	新座		
国基準	0.15	0.08	0.15	51.36	62.49	66.32	250		700	
県基準	-			-			180		200	
組合独自基準	0.02			0.81	1.43	1.35	富士見 150	新座 120	40	
富士見環境センター	1号炉 R8. 1.14	<0.001			<0.005			70		2
	2号炉 R7.12.25	<0.001			<0.007			96		2
新座環境センター	東工場 R8. 1. 6	<0.003			<0.03			68		9
	西工場 R7.12. 5	<0.002			0.02			68		8

※他の測定結果など詳細については、ホームページをご覧ください。

※「<」がついている数字は測定機器で測定できる値未満であることを表します。

第18回リプラ祭が 開催されました



令和8年3月7日(土)・8日(日) にリサイクルプラザ利彩館で開催され、大勢の来館者で賑わいました。

当日は、教室作品の展示会のほか、厳選されたリサイクル食器の100円・200円均一コーナー、即売家具を通常価格の半額で販売いたしました。

また、さまざまな景品を用意したお楽しみ抽選会も行い、来館された皆様にお楽しみいただきました。

人事行政の運営等の状況を公表します

令和6年度人事行政の運営等の状況を公表します。詳しくは、組合ホームページをご覧ください。

1 職員数の状況

(各年度4月1日現在)

区分	職員数		対前年増減数
	6年度	5年度	
一般行政部門	11(0)人	9(0)人	2(0)人

(注) 1 職員数は一般職に属する職員数であり、地方公務員の身分を保有する休職者、派遣職員などを含み、臨時又は非常勤職員を除いています。

2 () 内は、再任用短時間職員であり、外書きです。

3 職員給与費の状況

(令和7年度予算)

職員数 (A)	給与費					1人当たり給与費 (B/A)
	報酬	給与	職員手当	期末・勤労手当	計 (B)	
11人	1,614千円	40,955千円	11,346千円	19,364千円	73,279千円	6,662千円

(注) 1 職員手当には退職手当を含みません。2 特別職の給料、報酬などは含みません。

3 会計年度任用職員を含みます。

2 人件費の状況

(令和6年度決算)

区分	歳出額 (A)	実質収支	人件費 (B)	人件費率 (B/A)	(参考) 5年度人件費率
6年度	3,314,977千円	170,295千円	119,126千円	3.6%	3.1%

4 職員の平均給料月額、平均給与月額及び平均年齢の状況

(令和7年4月1日現在)

	平均給料月額	平均給与月額	平均年齢
一般行政職	342,100円	415,321円	45.0歳

(注) 給与とは、給料に諸手当を含めた額です。

5 職員手当の状況

(令和7年4月1日現在)

区分	志木地区衛生組合			国
	6月期	期末手当	勤労手当	
期末手当	1.25月分	1.05月分		同じ
勤労手当	1.25月分	1.05月分		
計	2.50月分	2.10月分		

職制上の段階、職務の級等による加算措置有り



詳細はこちらのQRコードからご覧いただけます。



令和8年度志木地区衛生組合予算をお知らせします

収入説明		収入額
1 分担金及び負担金	構成市(志木・新座・富士見市)が負担するお金	30億1,922万1千円
2 使用料及び手数料		3億8,790万9千円
	衛生使用料 富士見・新座環境センター内の電柱設置使用料など	60万6千円
	衛生手数料 ゴミ処理手数料	3億8,730万3千円
3 財産収入		620万1千円
	財産貸付収入 自動販売機設置貸付料	88万7千円
	利子及び配当金 財政調整基金の預金利子	531万4千円
4 繰入金	財政調整基金からの繰入金	5億4,800万円
5 繰越金	前年度からの繰越金	3,000万円
6 諸収入		7,805万6千円
	預金利子 預金利子	164万6千円
	受託事業収入 一般廃棄物処理受託料	11万円
	雑入 資源物(鉄・アルミ・ペットボトル等)の売却代金、利彩館で販売している再生家具の売上金など	7,630万円
7 組合債	焼却施設の改修工事に伴い借り入れるお金	1億1,330万円
収入合計		41億8,268万7千円

支出説明		支出額
1 議会費	組合議会の運営にかかる費用	544万円
2 総務費		2,147万9千円
	一般管理費 正副管理者の報酬、常任副管理者の給料など	1,586万6千円
	財政調整基金費 財政調整基金の利子の積立て	531万5千円
	公平委員会費 公平委員の報酬など	2万4千円
	監査委員費 監査委員の報酬など	27万4千円
3 衛生費		36億8,123万円
	清掃総務費 事務的経費、職員の給料など	1億3,493万4千円
	塵芥処理費 工事・電気・水道代、ゴミ処理にかかる経費など	35億4,629万6千円
4 公債費		4億6,453万8千円
	元金 借り入れたお金の返済金	4億5,707万6千円
	利子 借り入れたお金の支払利子	746万2千円
5 予備費	万が一の時のために備えたお金	1,000万円
支出合計		41億8,268万7千円

令和8年度予算は、収入支出ともに41億8,268万7千円です。

前年度の予算と比較して、3億1,457万6千円、率にして8.1%の増加となりました。

主な増額要因は、焼却施設の機器の更新や、運転管理業務委託料における人件費の上昇などによるものです。



組合キャラクター「ペットちゃん」



組合キャラクター
「ピンくん」

2026年度前期・教室参加者 6月・7月・8月・9月

募集のお知らせ

保存版
だよ!!

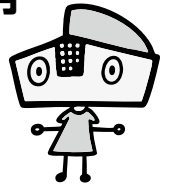

利彩館マスコット
「リプらちゃん」

つるし飾り教室

日時 6月4日(木)
7月9日(木)
10:30~16:00

定員 2回コース 8名

作品 ミニつるし飾り
(桃、鳩、蝶々)

持物 裁縫道具、糸 (ピンク、白、緑、赤)
材料費 700円
※布地はこちらで用意します。



グラスアート教室

日時 7月4日(土)
7月25日(土)
10:30~13:00

作品 メガネケース
材料費 1,000円

日時 8月8日(土)
10:30~13:00

作品 万華鏡
材料費 900円

定員 各日10名
小学生以上(小学生は保護者同伴)
持物 はさみ、カッター、セロハンテープ
※材料はこちらで用意します。

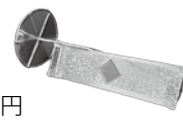

布ぞうり作り教室

日時 9月5日(土)
10:30~16:00

定員 5名

作品 布ぞうり

持物 木綿地 (洗ってアイロンをかけた浴衣等)
布幅6~7cmに裂き、長さ2mくらいを20本
裁縫道具
材料費 300円



木彫り教室

日時 6月13日(土)
10:30~16:00

定員 8名

作品 花のブローチ作り

持物 彫刻刀
(無くても可)
材料費 500円



さき織り教室

日時 7月11日(土)
10:30~16:00

定員 5名
作品 コースター
ランチョンマット

持物 綿古布 (浴衣、Tシャツ等)
風呂敷き大2枚分位(裂いて使います)
並太又は中太の毛糸 (ある方)
はさみ



着物リフォーム教室

日時 6月20日(土)
7月18日(土)
10:30~15:00

定員 2回コース 8名

作品 Tブラウス

持物 着物や羽織、ほどいて洗って、アイロンをかけたもの。
布地は綿、薄い布、浴衣、洋服地可。
裁縫道具、ものさし、掃除用ローラー
材料費 500円
※ミシンはお貸しいたします。
※布地を用意できない方には別途1,000円程度で用意します。



~夏休み企画~親子木工教室

日時 8月1日(土)
8月2日(日)
8月9日(日)
8月15日(土)
10:30~15:00

定員 各日8名
大人のみ参加可
小学生以上
(小学生は保護者同伴)

作品 ミニイス
ミニプランター
棚、自由作品

持物 小学生はうわばき
材料費 400円
※自由作品は材料を持参してください。



希望作品を明記
してください

おもちゃクリニック

5月24日(日)
13:00~15:00当日受付
(先着順) (16:00まで)

※修理代無料
(場合により実費負担あり)



組合キャラクター
「ソーダイくん」

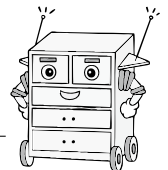

※志木・新座・富士見市民(在勤・在学含む)が対象です。
※都合により教室が開催されない場合がありますので、予めご了承の上、お申込みください。
※教室作品は、利彩館1階に展示してあります。
※締切後、定員に満たない場合、電話で受け付けております。

必要事項

- 教室名**
●グラスアートは希望日
●木工教室は希望日と希望作品名
- 氏名**
※小学生は、学年と保護者名を明記
- 住所**
- 電話番号・FAX番号**

申込み方法

全教室、往復はがき又はFAX、直接利彩館受付への持参でも受け付けます。5月12日(火)必着

申込者は右記の〈必要事項〉を記入してください。

- 往復はがきの方の抽選の結果は返信はがきにて案内します。
- FAXの方は049-254-5722へ送信してください。
抽選結果はFAXにて案内します。
- 受付へ持参の方は、**自分宛てのはがきを持参してください。**
※1教室につき1枚(定員を超えた場合は抽選)です。

<往復はがきの書き方>

□往信用(おもて) △返信用(うら)

△返信用(おもて) □往信用(うら)

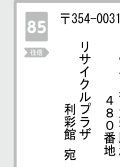

※注意
返信用はがきの裏面は、何も記入しないでください。

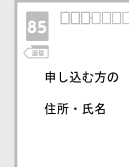

必要事項を記入してください。

リサイクルプラザ利彩館

〒354-0031 富士見市大字勝瀬480番地 TEL 049-254-1160