

# 広がる輪

## ペットボトルから、またペットボトルへ

環境センターに集められたペットボトルはリサイクル業者でフレーク状に細かく裁断されます。そのフレークを溶かしてプリフォームと呼ばれるペットボトルの原型に加工し、プリフォームを加熱しペットボトルの金型に入れ膨らませることで新たなペットボトルとして生まれ変わります。

富士見環境センター  
ペットボトルストックヤード



フレーク状に裁断された  
ペットボトル

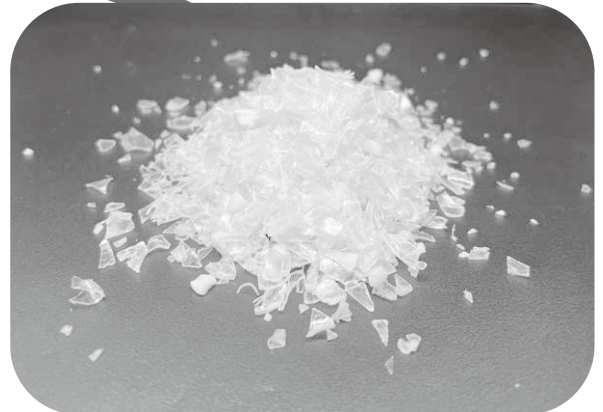

### 資源の循環



新しく生まれ変わった  
ペットボトル

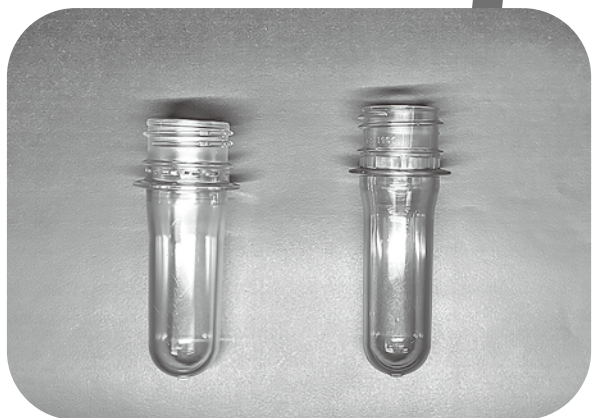

ペットボトルの原型  
「プリフォーム」

# ★年末年始 粗大ごみ 自己搬入のご案内

受入日程	12月										1月	
	22日 (月)	23日 (火)	24日 (水)	25日 (木)	26日 (金)	27日 (土)	28日 (日)	29日 (月)	30日 (火)	31日 (水)	1日(木) から 4日(日) までは 受入不可	5日(月) 以降は 通常通り
	○	○	○	○	○	○	×	○	○	×		
						※午前9時～ 11時30分						

## 【有料】粗大ごみの自己搬入方法 —ごみの受入れ手続き—

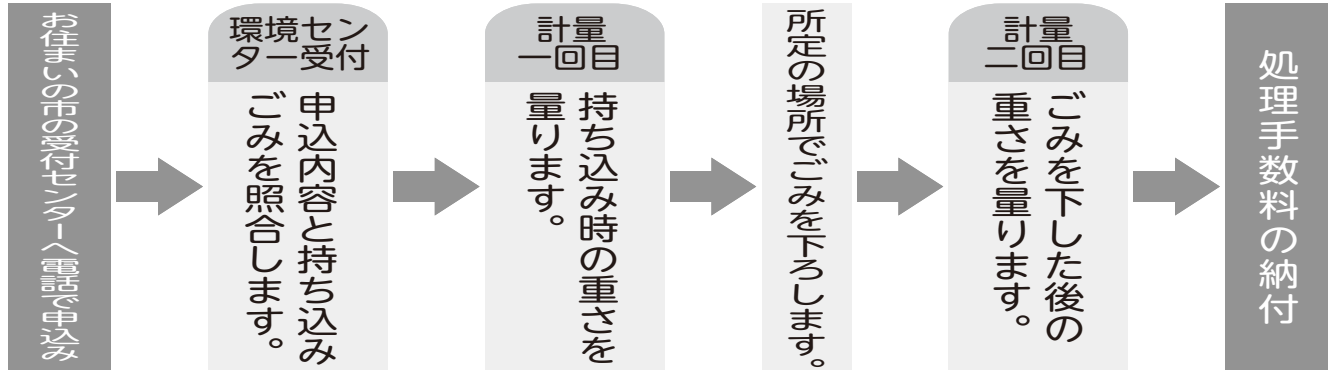

右記の番号から  
お申し込みください。

志木市粗大ごみ等受付センター ☎ 048-473-5311  
 新座市粗大ごみ受付センター ☎ 048-479-5300  
 富士見市粗大ごみ受付センター ☎ 0570-001-530



- ※粗大ごみ限定の受け付けになります。
- 可燃・不燃・資源ごみは、収集日に集積所へお出しください。
- ※自己搬入の受付は、月～土（祝日・年末年始を除く・土曜日は午前のみ）午前9時～11時30分、午後1時～4時です。
- ※環境センターへ自己搬入する場合は、集積所に出す時と同じルールで分別してから搬入してください。
- ※年末年始は、家庭から直接持ち込まれる粗大ごみの量が多くなり、大変混み合うことが予想されます。
- ※12月27日、29日、30日の搬入については、12月26日までに受付センターへお申し込みください。

### 令和6年度志木地区衛生組合情報公開制度の運用状況を公表します

令和6年度の情報公開請求による請求件数はありませんでした。

混雑により、受付から処理手数料の納付まで1時間半から2時間かかることがあります。

## 令和6年度志木地区衛生組合決算をお知らせします

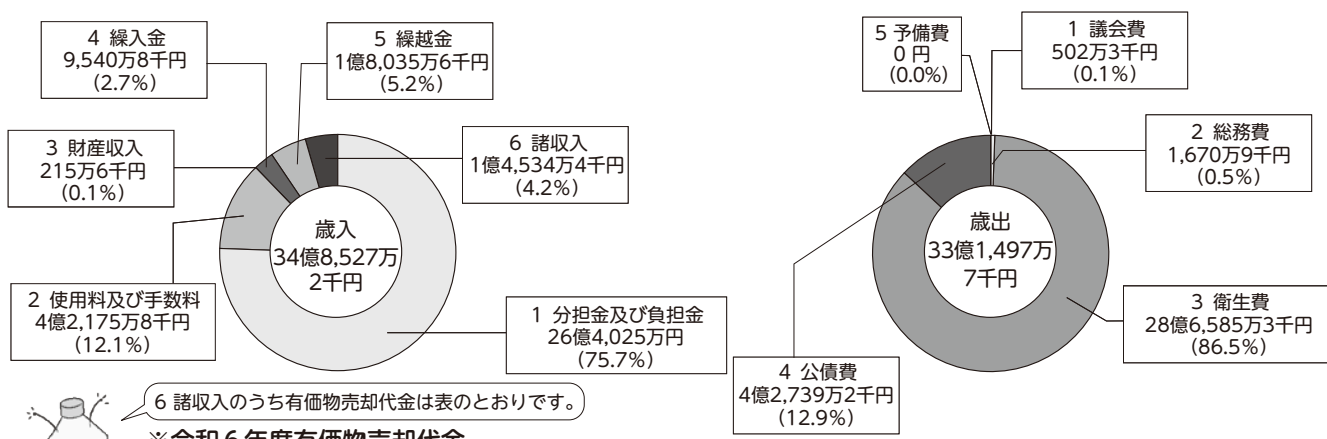

6 諸収入のうち有価物売却代金は表のとおりです。

### ※令和6年度有価物売却代金

	ペットボトル	カン	金属類	ビン類	紙類	小型家電等	他(自転車等)	有価物総合計
量(トン)	1,447.86	827.36	1,186.88	1,034.01	49.08	20.26	-	
金額(円)	55,235,274	49,445,824	33,562,052	311,773	647,798	578,810	813,582	140,595,113

## 「広がる輪」は来年度よりデジタル版にかわります

令和8年度より、組合広報「広がる輪」はデジタル版として志木地区衛生組合ホームページに掲載されます。パソコンやスマートフォン等で引き続きご覧いただけます。

また、利彩館や構成市の公共施設では、引き続き紙媒体での配架をいたしますので、そちらでもご覧いただけます。

志木地区衛生組合



「志木地区衛生組合」で検索してください



◀こちらのQRコードからも  
組合広報のページをご覧  
いただけます

## 資源プラスチックにリチウムイオン電池内蔵の小型家電は出せません

リチウムイオン電池が内蔵された小型家電が、資源プラスチックに混入している事例が、今年度より増加しています。誤った分別は処理施設の火災事故につながり大変危険です。

**見た目がプラスチック**でもリチウムイオン電池が内蔵された小型家電は、資源プラスチックに出せません。お住まいの市の分別ルールに従って処分してください。

～資源プラスチックに混入している代表的な小型家電～



バッテリー類



ハンディファン



ワイヤレスイヤホン



加熱式タバコ

## 再生家具の抽選販売

申込期間	抽選日
11月1日(土)～11月15日(土)	11月16日(日)
12月2日(火)～12月14日(日)	12月16日(火)
1月4日(日)～1月15日(木)	1月16日(金)
2月1日(日)～2月15日(日)	2月17日(火)
3月1日(日)～3月15日(日)	3月17日(火)
4月1日(水)～4月15日(水)	4月16日(木)

再生家具の  
販売・展示



利彩館マスコット  
「リプラちゃん」

利彩館に  
来てね!!

- ・一世帯2点までお申込みできます。
- ・抽選会(午前10時30分～)は、どなたでも自由に参加できます。
- ・申込み最終日の受付は、午後4時までです。
- ・抽選後キャンセルがあったときは、申込み順に連絡いたします。

◎開館時間 午前10時～午後5時

◎休館日 月曜日(月曜日が祝日の場合は次の平日)、年末年始

## ☆排ガス測定結果☆

測定項目・施設名・測定日		ばいじん g/m³N			硫黄酸化物 m³N/h			窒素酸化物 ppm		塩化水素 mg/m³N	
国基準		富士見	新座東	新座西	富士見	新座東	新座西	250		700	
		0.15	0.08	0.15	51.36	62.49	66.32				
県基準		-			-			180		200	
組合独自基準		0.02			0.81	1.43	1.35	富士見	新座	40	
								150	120		
富士見 環境センター	1号炉	R7. 6. 5	<0.001			<0.005			88		10
	2号炉	R7. 7. 1	<0.001			<0.005			80		5.4
新座 環境センター	東工場	R7. 7.16	<0.002			0.07			95		29
	西工場	R7. 5.12	<0.002			0.02			115		9

※他の測定結果など詳細については、ホームページをご覧ください。

※「<」がついている数字は測定機器で測定できる値未満であることを表します。

# 2025年度後期・教室参加者11月・12月・1月・2月

— 休館のお知らせ —

11月2日(日)は  
電気設備点検のため  
休館します。

## 募集のお知らせ

保存版  
だよ!!



組合キャラクター  
「ピンくん」

### ガラスアート教室

**日時** 11月23日(日) 10:30~13:00  
11月24日(月) //

**作品** スノードーム  
材料費 900円

**日時** 12月27日(土) 10:30~13:00

**作品** 鏡餅のパネル  
材料費 1,000円

**定員** 各日 10名  
小学生以上  
(小学生は保護者同伴)

**持物** はさみ、カッター、セロテープ  
※材料はこちらで用意します。

### 着物リフォーム教室

**日時** 11月29日(土)  
12月13日(土)  
10:30~15:30

**定員** 2回コース 8名

**作品** フレンチスリーブ  
チュニック

**持物** 着物や羽織、ほどこいて洗って  
アイロンをかけた物。洋服地でも可。  
裁縫道具、ものさし、掃除用ローラー  
材料費 500円  
※ミシンのない方はお貸します。  
※布地を用意できない方は別途  
1,000円で用意します。

### つるし飾り教室

**日時** 12月4日(木)  
1月8日(木)  
10:30~15:30

**定員** 2回コース 8名

**作品** ミニつるし飾り  
(鳩、蝶々、桃、くくり花)

**持物** 裁縫道具、糸(ピンク、白、グレー、緑)  
材料費 700円  
※布地はこちらで用意します。

### 冬の木工教室

**日時** 12月6日(土)  
10:30~15:00

**定員** 8名  
大人のみ参加可  
小学生以上  
(小学生は  
保護者同伴)

**作品** ミニイス、  
ミニプランター  
棚、自由作品

**希望作品を明記  
してください。**

**持物** 小学生は上ばき  
材料費 400円  
※自由作品は材料を持参してく  
ださい。

### 木彫り教室

**日時** 1月17日(土)  
10:30~16:00

**定員** 8名

**作品** かわいい  
お地藏さん

**持物** 彫刻刀(無くても可)  
材料費 500円

### おもちゃクリニック

11月23日(日)  
13:00~15:00当日受付  
(先着順) (16:00まで)  
※修理代無料  
(場合により実費負担あり)

### 第18回リプラ祭開催予定

令和8年3月7日(土)午後1時~4時  
3月8日(日)午前10時~午後3時  
※なお、感染症等の状況によっては、中止す  
る場合がありますので、ご了承ください。

### 布ぞうりづくり教室

**日時** 1月24日(土)  
10:30~16:00

**定員** 5名

**作品** 布ぞうり

**持物** 木綿地(洗ってアイロンをかけた  
浴衣等) 布幅6~7cmに裂き、長  
さ2mくらいを20本  
裁縫道具  
材料費 300円

### さき織り教室

**日時** 2月7日(土)  
10:30~16:00

**定員** 5名

**作品** コースター、  
ランチョンマット

**持物** 綿古布(浴衣、Tシャツ等)  
風呂敷大2枚分位(裂いて使いま  
す)  
並太又は中太の毛糸(ある方)  
はさみ

※志木・新座・富士見市民(在勤・在学  
含む)が対象です。  
※都合により教室が開催されない場合  
がありますので、予めご了承の上、お  
申込みください。  
※教室作品は、利彩館1階に展示してあ  
ります。  
※締切後、定員に満たない場合、電話で  
受け付けております。

#### <必要事項>

- ① 教室名  
・ガラスアートは希望日  
・木工教室は希望作品名
- ② 氏名  
※小学生は、学年と保護者名を明記
- ③ 住所
- ④ 電話番号  
FAX番号(FAX申込者)

#### 申込み方法

全教室、往復はがき又はFAX、直接利彩館受付  
への持参でも受け付けます。11月11日(火)必着

- 申込者は右記の<必要事項>を記入してください。
- ①往復はがきの方の抽選の結果は返信はがきにて案内します。
  - ②FAXの方は049-254-5722へ送信してください。  
抽選結果はFAXにて案内します。
  - ③受付へ持参の方は、**自分宛てのハガキを持参してください。**  
※1教室につき1枚で申込み。(定員を超えた場合は抽選)

<往復はがきの書き方>

□往信用(おもて) △返信用(うら)

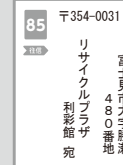

※注意

返信用はがきの  
裏面は、何も記  
入しないでくだ  
さい。

△返信用(おもて) □往信用(うら)

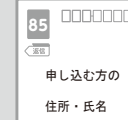

必要事項を  
記入してくだ  
さい。

## リサイクルプラザ利彩館

〒354-0031 富士見市大字勝瀬480番地 TEL 049-254-1160